ALL. 4

COMUNE DI BOLOGNA

Dipartimento Lavori Pubblici, Mobilità e Patrimonio

Settore Edilizia e Patrimonio

pos. inv. C/784

comune di Minerbio - Via Marconi snc

scala 1 : 2000
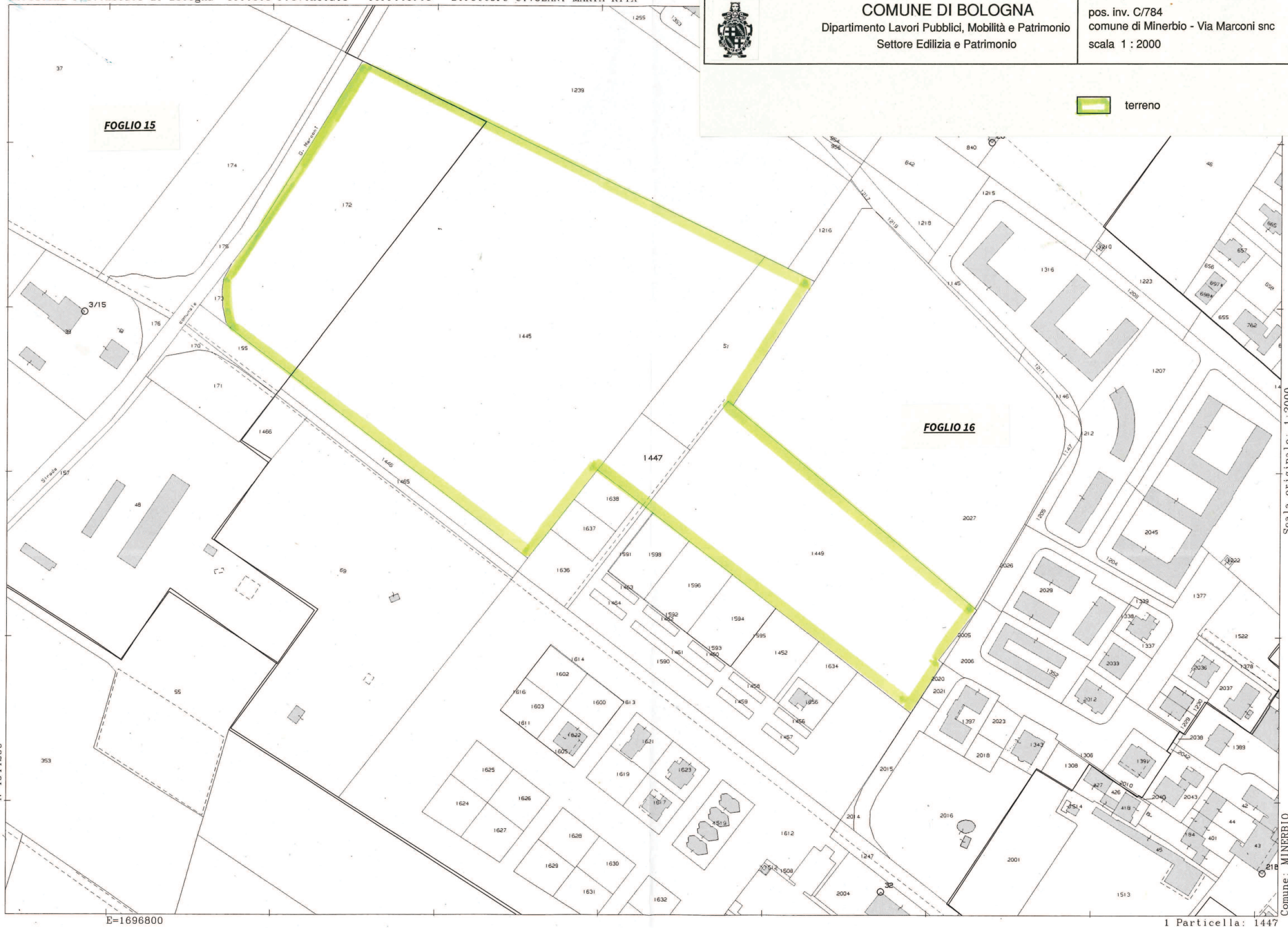
terreno